Figure

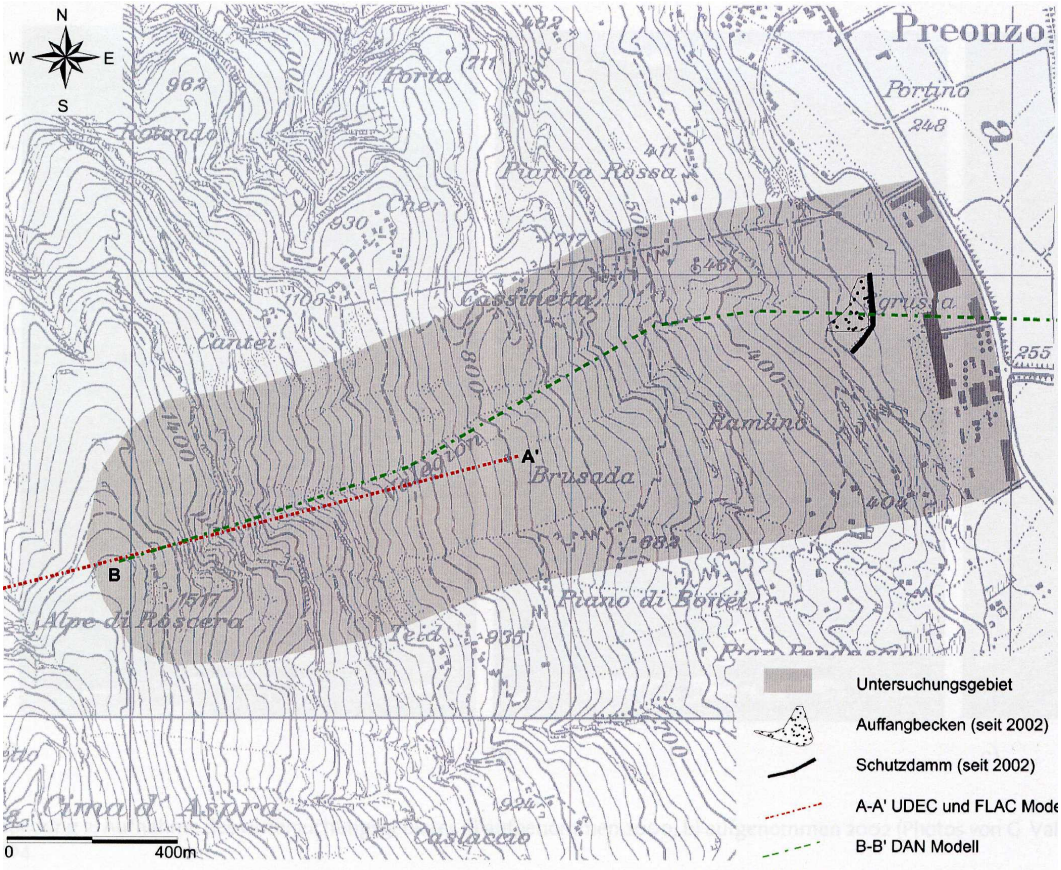

Figura 1: Inquadramento della zona in studio indicante l'Alpe di Roscioro, la zona industriale minacciata, la posizione del vallo di contenimento, le linee dei profili per la modellizzazione

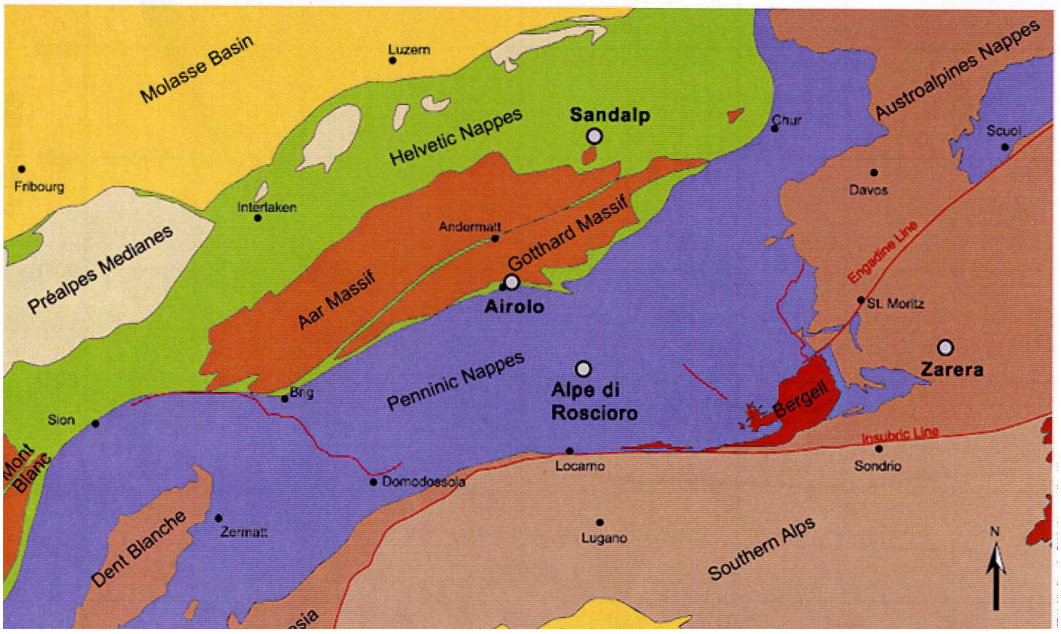

Figura 2: Carta geologica con l'ubicazione del crollo di roccia dell'Alpe di Roscioro e di altre 3 aree di dissesto simili